

MAITRE DE L'OUVRAGE / OPDRACHTGEVER :

Commune de St Gilles

Pl M. van Meenen, 39 - 1060 Saint-Gilles
T +32 536 02 17 / cfetler@stgilles.brussels
Marché public de service n° : 2021-461



DESSINÉ PAR / ONTWERP :

MULTIPLE

Avenue des Gaulois 3, 1040 Bruxelles
T 02 771 79 01 / info@multiple.be

ÉQUIPE / TEAM :



ARA - Atelier Ruimtelijk Advies

Boerenlegerstraat 35, 2650 Edegem
T 02 502 13 15 / informatie@atelierruimtelijkadvies.be

PROJET / PROJECT :

Place M. van Meenen

Requalification et réaménagement des abords de l'Hotel
de Ville de Saint-Gilles
Place M. van Meenen - 1060 Saint-Gilles

PLAN

SIAMU

PHA N°
PU 600

ÉCHELLE / SCHAAAL :

1/750

DATE

18.11.2025

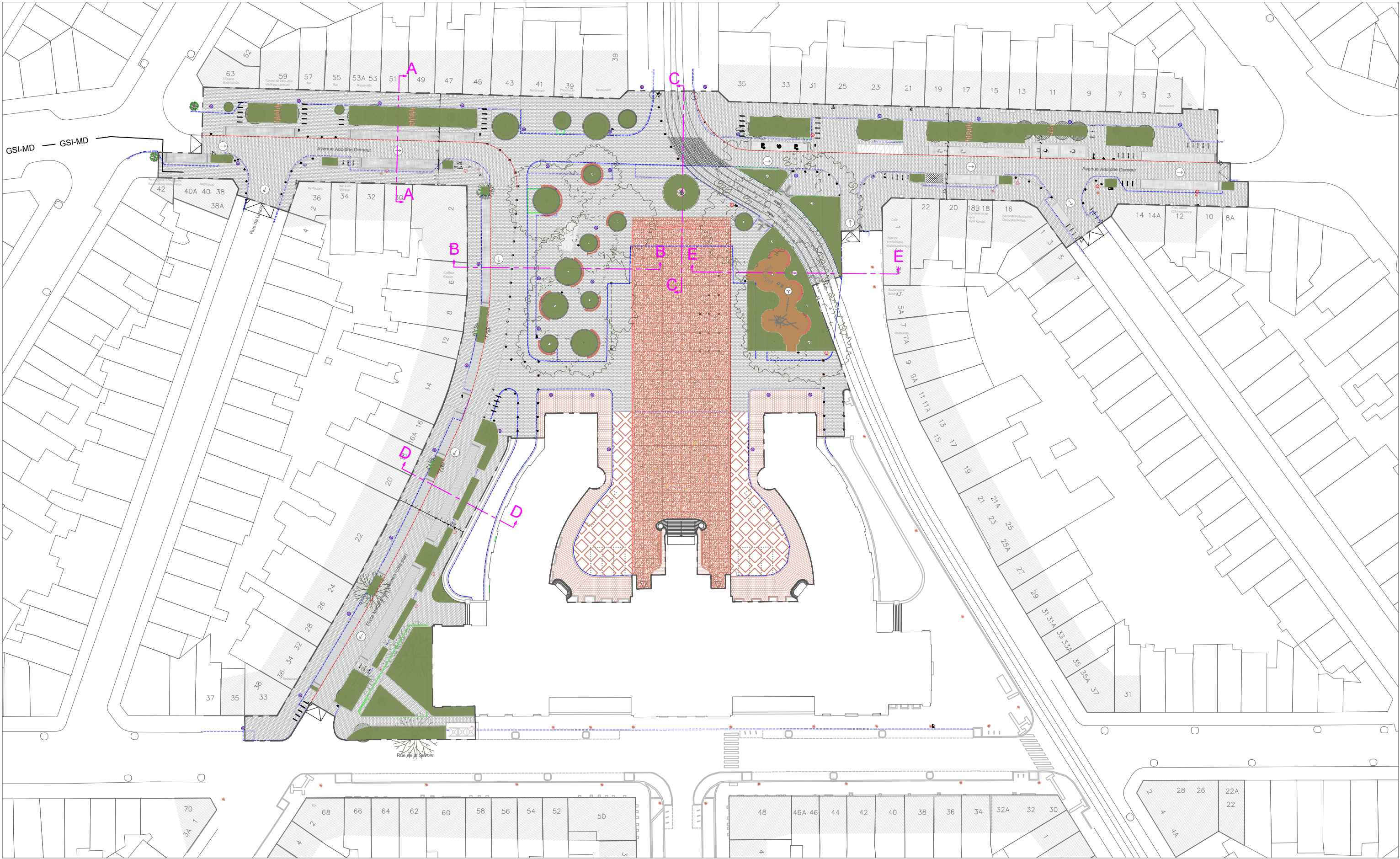

MAITRE DE L'OUVRAGE / OPDRACHTGEVER :

Commune de St Gilles

Pl M. van Meenen, 39 - 1060 Saint-Gilles
T +32 536 02 17 / cfetier@stgilles.brussels
Marché public de service n° : 2021-461



DESSINÉ PAR / ONTWERP :

MULTIPLE

Avenue des Gaulois 3, 1040 Bruxelles
T 02 771 79 01 / info@multiple.be

ÉQUIPE / TEAM :



ARA - Atelier Ruimtelijk Advies

Boerenlegerstraat 35, 2650 Edegem
T 02 502 13 15 / informatie@atelierruimtelijkadvies.be

PROJET / PROJECT :

Place M. van Meenen

Requalification et réaménagement des abords de l'Hotel
de Ville de Saint-Gilles
Place M. van Meenen - 1060 Saint-Gilles

PLAN

**Situation
coupes**

PHA N°
PU 601

ÉCHELLE / SCHAAL :

1/750

DATE
18.11.2025

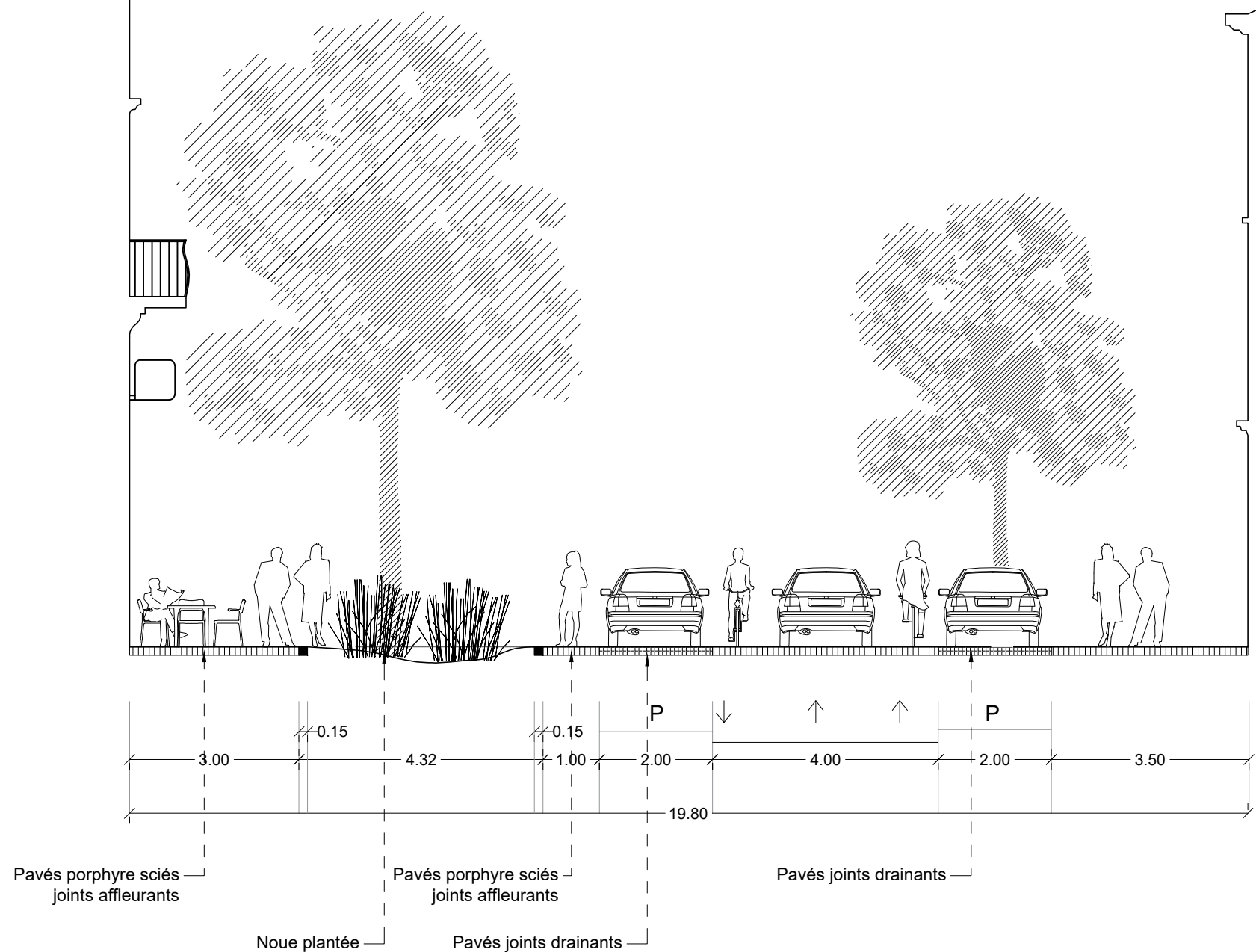

MAITRE DE L'OUVRAGE / OPDRACHTGEVER :

Commune de St Gilles

Pl M. van Meenen, 39 - 1060 Saint-Gilles
T +32 536 02 17 / cfetler@stgilles.brussels
Marché public de service n° : 2021-461



DESSINÉ PAR / ONTWERP :

MULTIPLE

Avenue des Gaulois 3, 1040 Bruxelles

T 02 771 79 01 / info@multiple.be

ÉQUIPE / TEAM :

ARA - Atelier Ruimtelijk Advies

Boerenlegerstraat 35, 2650 Edegem

T 02 502 13 15 / informatie@atelierruimtelijkadvies.be

PROJET / PROJECT :

Place M. van Meenen

Requalification et réaménagement des abords de l'Hotel de Ville de Saint-Gilles

Place M. van Meenen - 1060 Saint-Gilles

PLAN

COUPE AA'
Projeté

PHA N°
PU 602

ÉCHELLE / SCHAAAL :

1/100

DATE

09.07.2024

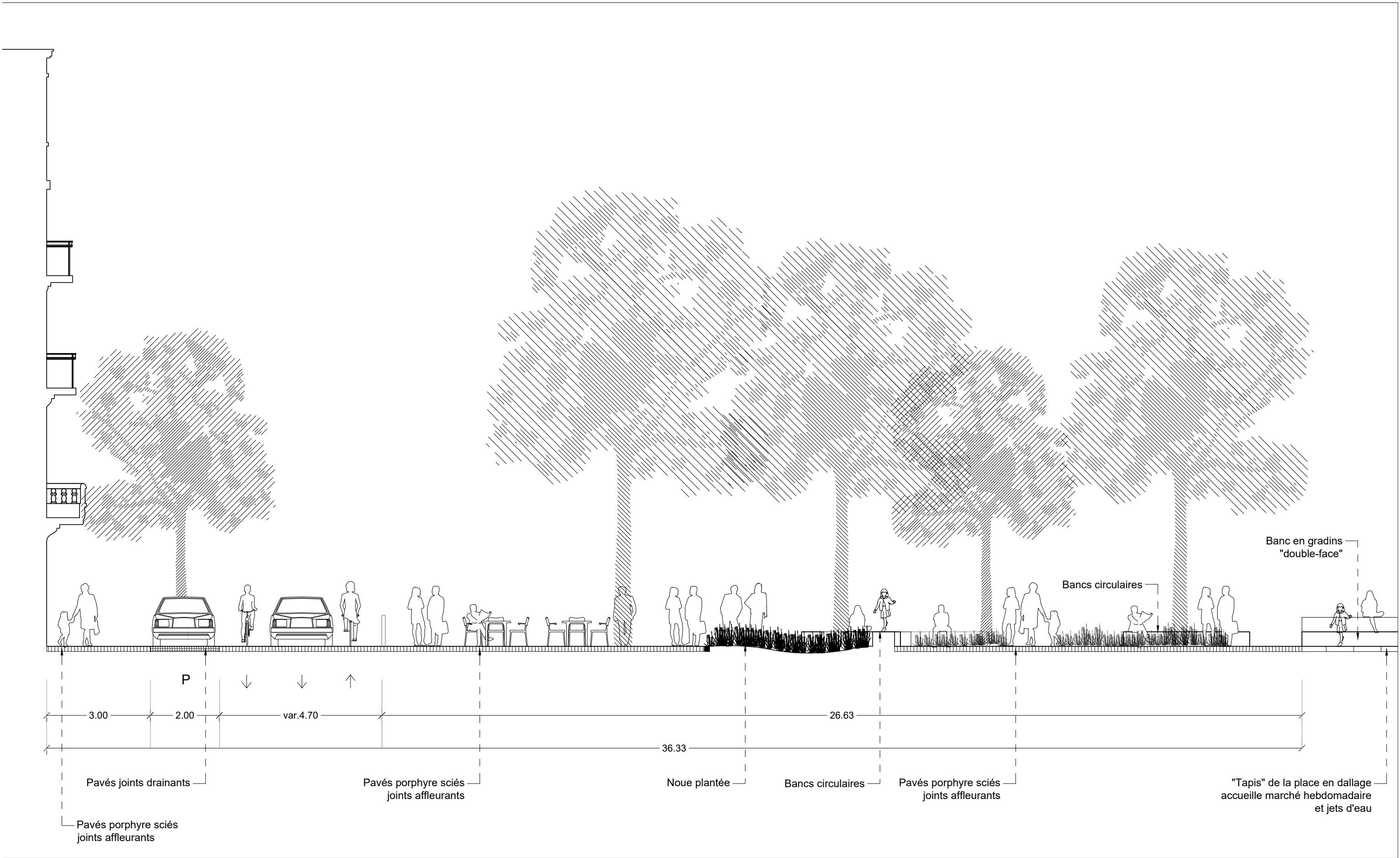

MAITRE DE L'OUVRAGE / OPDRACHTGEVER :

Commune de St Gilles

Pl M. van Meenen, 39 - 1060 Saint-Gilles
T +32 536 02 17 / cfetier@stgilles.brussels
Marché public de service n° : 2021-461



DESSINÉ PAR / ONTWERP :

MULTIPLE

Avenue des Gaulois 3, 1040 Bruxelles
T 02 771 79 01 / info@multiple.be

ÉQUIPE / TEAM :

ARA - Atelier Ruimtelijk Advies

Boerenlegerstraat 35, 2650 Edegem
T 02 502 13 15 / informatie@atelierruimtelijkadvies.be

PROJET / PROJECT :

Place M. van Meenen

Requalification et réaménagement des abords de l'Hotel
de Ville de Saint-Gilles
Place M. van Meenen - 1060 Saint-Gilles

PLAN

COUPE BB'

Projeté
PHA N°
PU 603

ÉCHELLE / SCHAAAL :

1/100

DATE
09.07.2024

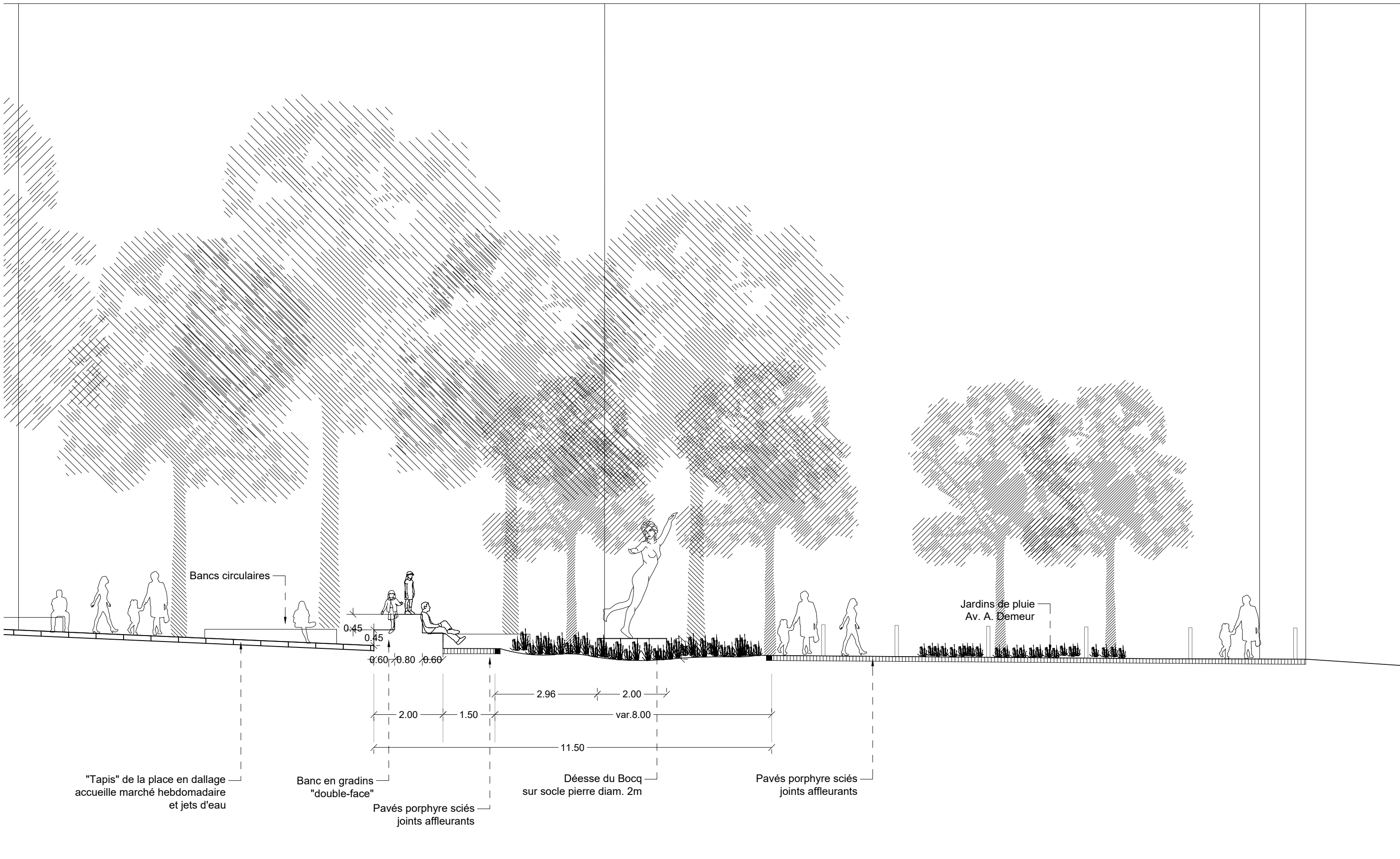

MAITRE DE L'OUVRAGE / OPDRACHTGEVER :

Commune de St Gilles

Pl M. van Meenen, 39 - 1060 Saint-Gilles
T +32 536 02 17 / cfetier@stgilles.brussels
Marché public de service n° : 2021-461



DESSINÉ PAR / ONTWERP :

MULTIPLE

Avenue des Gaulois 3, 1040 Bruxelles
T 02 771 79 01 / info@multiple.be

ÉQUIPE / TEAM :

ARA - Atelier Ruimtelijk Advies

Boerenlegerstraat 35, 2650 Edegem
T 02 502 13 15 / informatie@atelierruimtelijkadvies.be

PROJET / PROJECT :

Place M. van Meenen

Requalification et réaménagement des abords de l'Hotel
de Ville de Saint-Gilles
Place M. van Meenen - 1060 Saint-Gilles

PLAN

COUPE CC'
Projeté

PHA N°
PU 604

ÉCHELLE / SCHAAAL :

1/100

DATE

09.07.2024

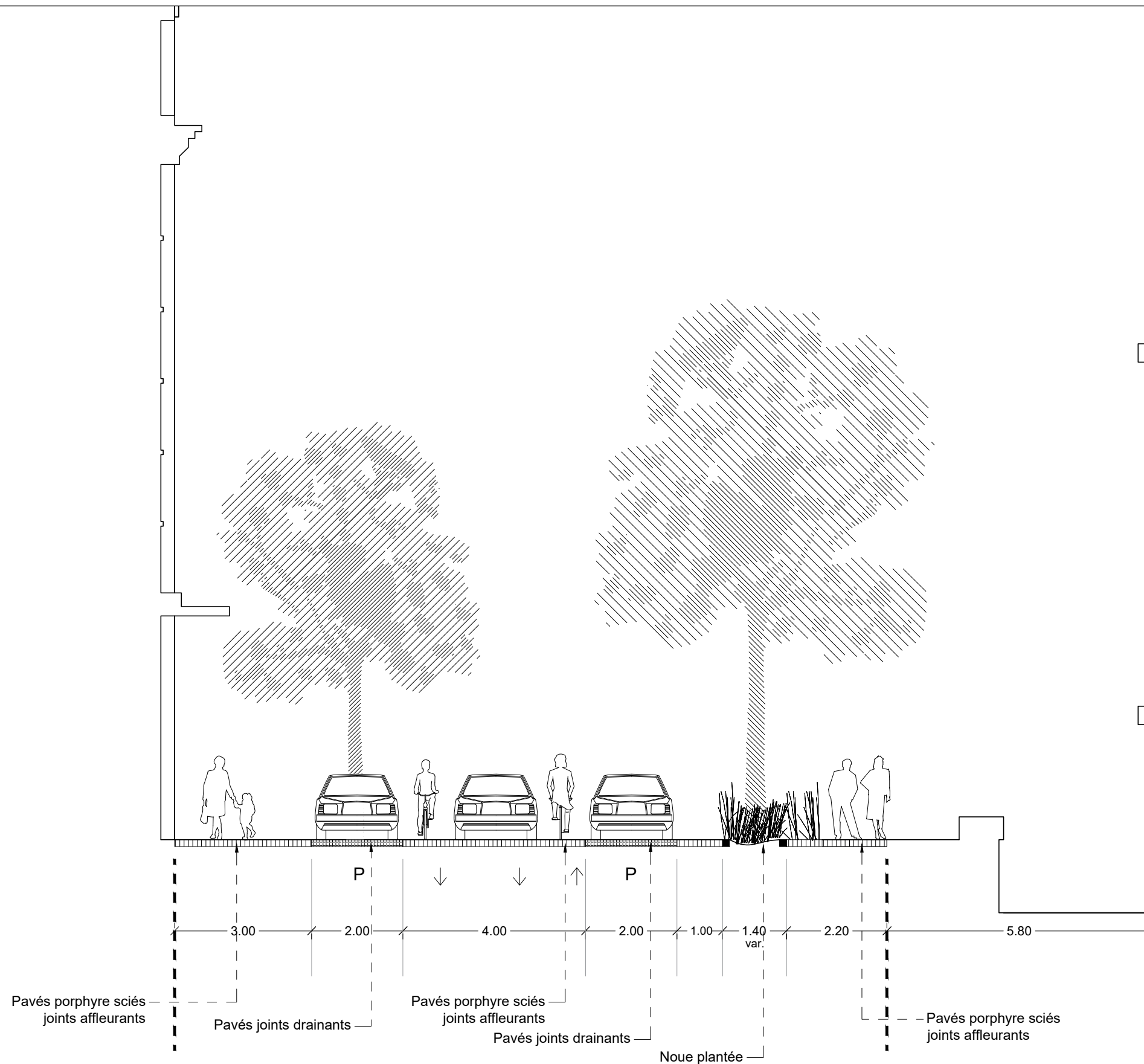

MAITRE DE L'OUVRAGE / OPDRACHTGEVER :

Commune de St Gilles

Pl M. van Meenen, 39 - 1060 Saint-Gilles
T +32 536 02 17 / cfetler@stgilles.brussels
Marché public de service n° : 2021-461



DESSINÉ PAR / ONTWERP :

MULTIPLE

Avenue des Gaulois 3, 1040 Bruxelles
T 02 771 79 01 / info@multiple.be

ÉQUIPE / TEAM :

ARA - Atelier Ruimtelijk Advies

Boerenlegerstraat 35, 2650 Edegem
T 02 502 13 15 / informatie@atelierruimtelijkadvies.be

PROJET / PROJECT :

Place M. van Meenen

Requalification et réaménagement des abords de l'Hotel
de Ville de Saint-Gilles
Place M. van Meenen - 1060 Saint-Gilles

PLAN

COUPE DD'
Projeté

PHA N°
PU 605

ÉCHELLE / SCHAAL :

1/100

DATE

09.07.2024

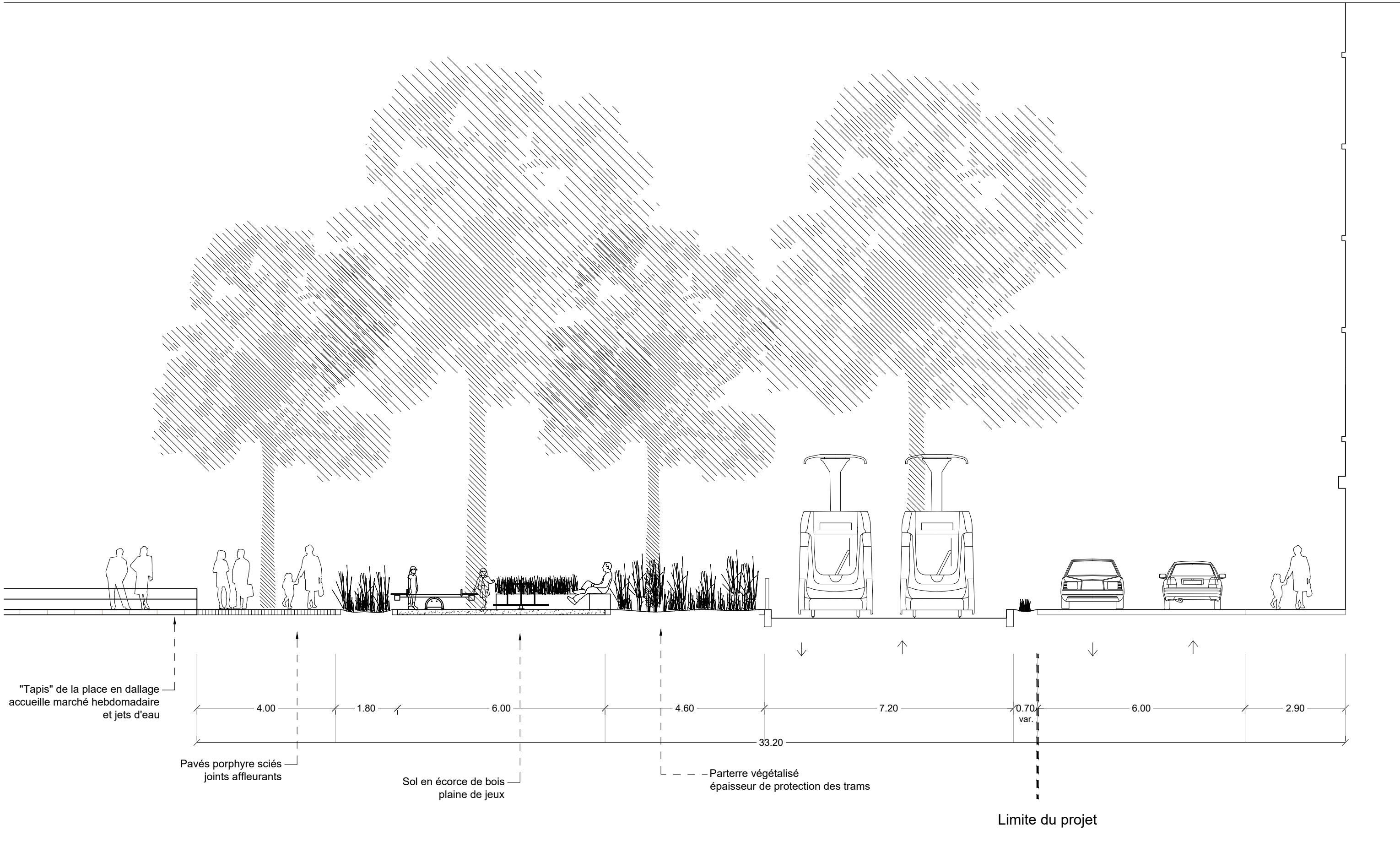

MAITRE DE L'OUVRAGE / OPDRACHTGEVER :

Commune de St Gilles

Pl M. van Meenen, 39 - 1060 Saint-Gilles
T +32 536 02 17 / cfetler@stgilles.brussels
Marché public de service n° : 2021-461



DESSINÉ PAR / ONTWERP :

MULTIPLE

Avenue des Gaulois 3, 1040 Bruxelles
T 02 771 79 01 / info@multiple.be

ÉQUIPE / TEAM :

ARA - Atelier Ruimtelijk Advies

Boerenlegerstraat 35, 2650 Edegem
T 02 502 13 15 / informatie@atelierruimtelijkadvies.be

PROJET / PROJECT :

Place M. van Meenen

Requalification et réaménagement des abords de l'Hotel
de Ville de Saint-Gilles
Place M. van Meenen - 1060 Saint-Gilles

PLAN

COUPE EE'
Projeté

PHA N°
PU 606

ÉCHELLE / SCHAAAL :

1/100

DATE

10.07.2024